

Casertavecchia 2024 24 giugno - 2 agosto

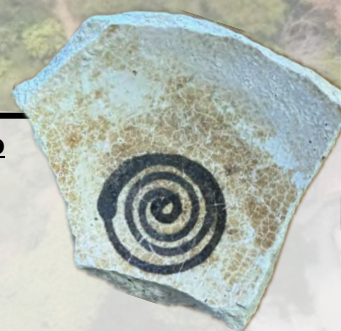
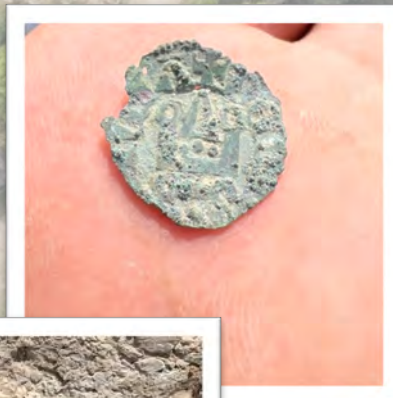
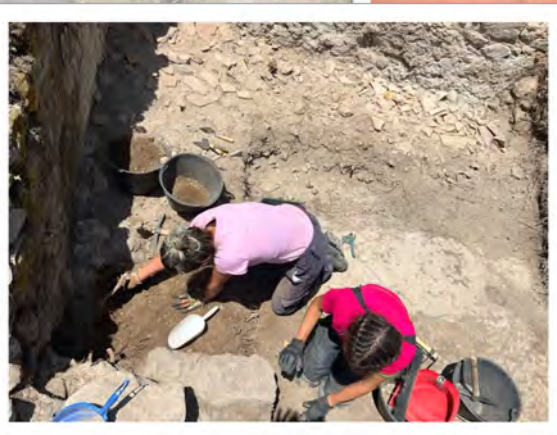

Sono aperte le iscrizioni per la partecipazione allo scavo archeologico presso il castello di Casertavecchia (Caserta).

Lo scavo sarà suddiviso in 3 turni da due settimane:

I turno: 24 giugno - 5 luglio

II turno: 8 luglio - 19 luglio

III turno: 22 luglio - 2 agosto

I partecipanti potranno decidere di aderire all'intera campagna. Le adesioni sono aperte agli studenti di tutti gli indirizzi del DiLBeC.

Possibilità di alloggio

Le attività sono organizzate dal Dipartimento di Lettere e Beni Culturali, d'intesa con la Soprintendenza Archeologia, Belle Arti e Paesaggio per le Province di Caserta e Benevento e il Comune di Caserta. Per adesioni o informazioni inviare una mail a progettocasertavecchia@gmail.com, entro il 10 maggio.



V • Università
degli Studi
della Campania
Luigi Vanvitelli

